



CASA DE LA LUZ

18 VIVIENDAS EN BARBATE

Tu nuevo hogar entre
el mar y la naturaleza

Dossier informativo





Una promoción diseñada para disfrutar de la luz, la tranquilidad y la comodidad de tener todo cerca.

18 viviendas de obra nueva con terrazas, piscina comunitaria, garajes y trasteros en una de las zonas mejor conectadas y con más servicios de Barbate.



La luz y el exterior como protagonistas.

Áticos con terrazas que amplían la forma de vivir tu hogar durante todo el año.



Un residencial pensado para disfrutar cada día.

Un entorno concebido para desconectar, compartir y vivir con más calma.



Interiores diseñados para ofrecer amplitud, luminosidad y funcionalidad.

Bajos con espacios exteriores para mayor comodidad y privacidad.



Edificio de 18 viviendas de obra nueva

Casa de la Luz es un edificio de obra nueva en Barbate, ubicado en un enclave donde la ciudad, el mar y el Parque Natural de La Breña conviven en perfecto equilibrio.

VIVIENDA TIPO



18 viviendas



1, 2, y 3
domitorios



14 plazas
de garaje



12 trasteros



Piscina



Ascensor
Iluminación LED

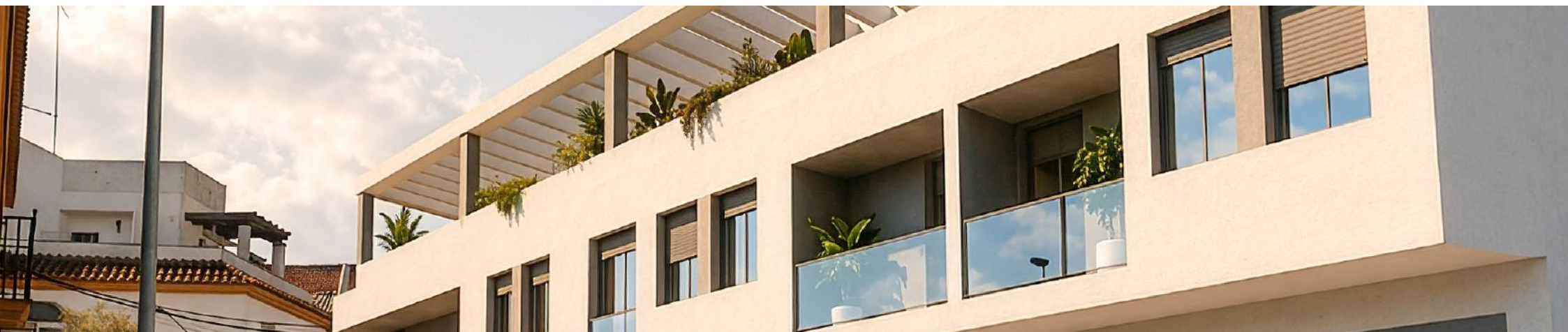



UBICACIÓN

Avda. Juan Carlos I, 12, 11160 Barbate, Cádiz

Situada en la avenida principal, a 20 minutos a pie de la Playa del Carmen y con salida directa hacia Zahara de los Atunes y Caños de Meca, Casa de la Luz ofrece un posicionamiento estratégico único en el litoral gaditano.



ENTORNO

Entorno urbano consolidado, con todos los servicios a pie de calle y excelente conexión con la costa y los principales accesos del municipio. Una ubicación estratégica para vivir en Barbate.

SERVICIOS



Gastronomía

Nacimiento del atún de almadraba. Mercado de Abastos a menos de 5 minutos andando. Restaurantes de proyección nacional e internacional.



Naturaleza

Parque Natural La Breña y Marismas del Barbate: más de 5.000 hectáreas de pinar, acantilados atlánticos y reserva marina.



Playas

Playa del Carmen (Bandera Azul) a 20 minutos a pie. Acceso rápido a Caños de Meca y Zahara de los Atunes.



Sanidad y educación

Centros de salud, colegios y servicios de proximidad en el entorno inmediato de la Avenida Juan Carlos I.

COMUNICACIONES



Carreteras

La Avda. Juan Carlos I es la vía principal que facilita el acceso a las carreteras A-314 (dirección Vejer) y A-2231 (hacia Zahara de los Atunes), permitiendo una movilidad fluida hacia otros puntos de la provincia de Cádiz.



Accesibilidad

Proximidad a la estación de autobuses y servicios locales, manteniendo el equilibrio entre tranquilidad y conexión urbana.

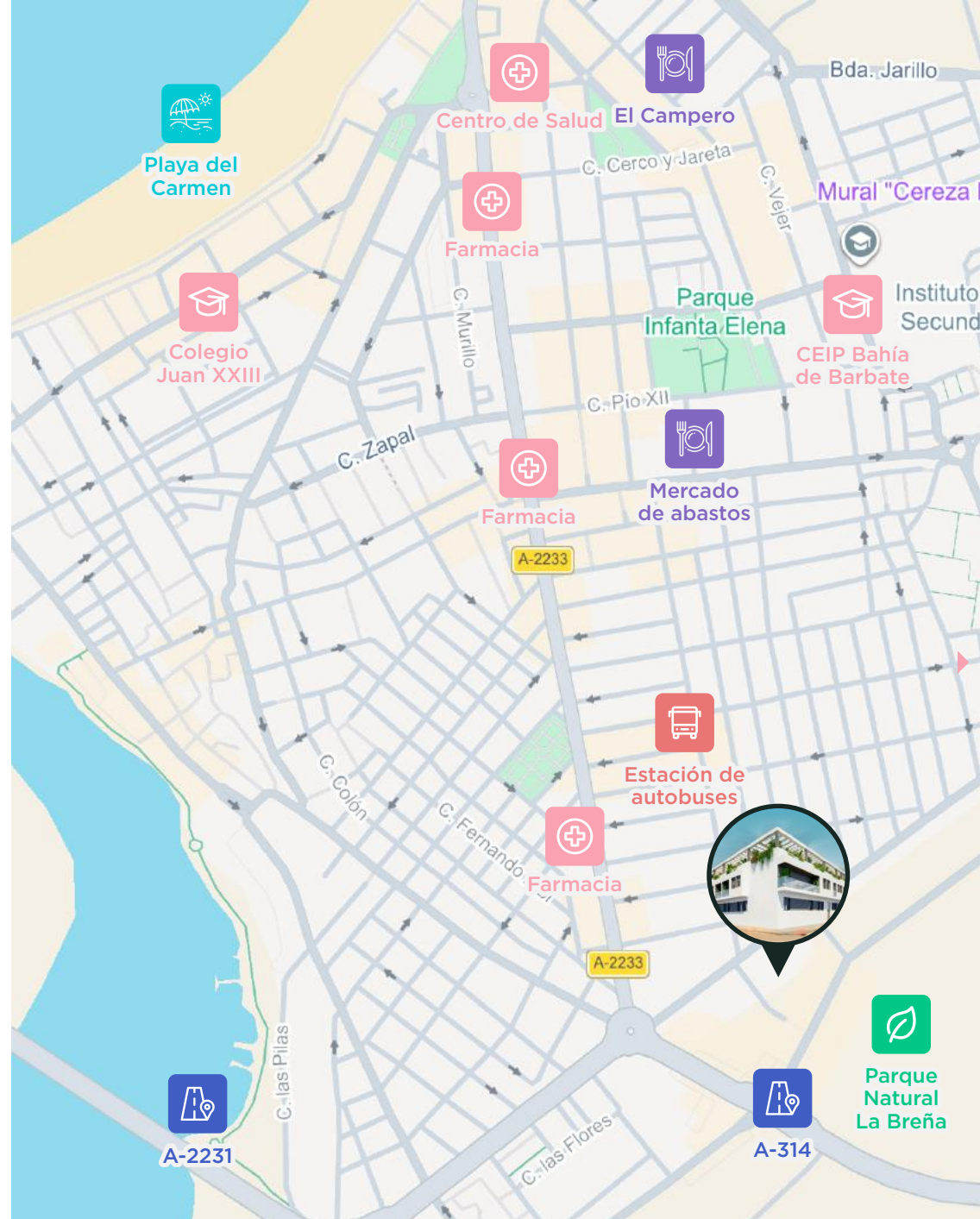

ENTORNO

Vivir en Barbate es descubrir el Atlántico más auténtico: playas abiertas, naturaleza salvaje y una luz que define cada momento del día.

La vida local se construye entre mar y tradición: pasear por el mercado, disfrutar del atún de almadraba en sus restaurantes y sentir una autenticidad que se mantiene intacta.

Rodeado por el Parque Natural de La Breña y Marismas del Barbate, y con acceso directo a enclaves como Zahara de los Atunes o Caños de Meca, Barbate combina naturaleza, gastronomía y calidad de vida en un entorno en pleno crecimiento.





CASA DE LA LUZ
18 VIVIENDAS EN BARBATE

Memoria de calidades





Climatización y agua caliente



Preinstalación para sistema de climatización mediante bomba de calor, con distribución por conductos o equipos individuales, según proyecto.



Sistema de ventilación conforme a las exigencias del CTE.



Sistema de producción de agua caliente sanitaria individual mediante aerotermos.

Carpintería



Puerta de entrada a vivienda blindada, con cerradura de seguridad.



Puertas interiores de madera lacadas en blanco.



Carpintería exterior de PVC con acristalamiento doble bajo emisivo.

Tabiquería



Tabiquería interna seca de placa de yeso laminado autoportante.



Aislamiento térmico y acústico entre placas.



Separación entre viviendas con ladrillo cerámico enfoscado y trasdosado con aislamiento acústico.



Revestimientos y revestimientos



Pavimento de gres porcelánico en todas las estancias.



Revestimiento cerámico en baños y zonas de cocina definidas en proyecto.



Revestimiento con pintura plástica.



Falsos techos de placa de yeso laminado en todas las estancias.

Baños



Aparatos sanitarios de porcelana vitrificada de primera calidad.



Plato de ducha extraplano o bañera, según tipología.



Grifería monomando.

Zonas comunes



Ascensor



Iluminación mediante tecnología LED.



Puerta de garaje automática motorizada con mando a distancia.



Rampa de garaje con hormigón impreso y plazas señalizadas.



Estructura y fachada



Cimentación y estructura de hormigón armado conforme a normativa vigente.



Cerramiento de fachada de doble hoja con aislamiento de poliuretano proyectado.



Cubierta plana invertida con impermeabilización bituminosa y aislamiento térmico.

Instalaciones



Instalación eléctrica con grado de electrificación elevado.



Tomas de televisión, telefonía y datos en salón, dormitorios y cocina.



Video portero electrónico.

Eficiencia energética



El edificio cumple las exigencias del CTE DB-HE en materia de ahorro de energía.



Sistemas de alta eficiencia: carpintería de PVC con vidrio bajo emisivo, aerotermos para ACS y preinstalación de bomba de calor.



CASA DE LA LUZ

18 VIVIENDAS EN BARBATE

Planos y precios





Tabla de precios

Vivienda	Total Útil	Balcón	Terraza - Patio	Construida PPZC	Habitaciones	Coste Estimado	Capital Social	Cuota Adhesión	Aportación Inicial	18 Cuotas Mensuales
VIVIENDA BJO. A	57,43	-	-	75,48	2	178.500,00 €	1.000,00 €	10.000,00 €	17.850,00 €	436,11 €
VIVIENDA BJO. B	59,58	-	4,22	78,30	3	191.500,00 €	1.000,00 €	10.000,00 €	19.150,00 €	508,33 €
VIVIENDA BJO. C	59,55	-	4,22	78,27	3	191.500,00 €	1.000,00 €	10.000,00 €	19.150,00 €	508,33 €
VIVIENDA BJO. D	62,92	-	13,66	82,69	2	215.000,00 €	1.000,00 €	10.000,00 €	21.500,00 €	638,89 €
VIVIENDA BJO. E	44,45	-	30,54	58,42	1	150.000,00 €	1.000,00 €	10.000,00 €	15.000,00 €	277,78 €
VIVIENDA BJO. F	40,91	-	4,22	53,77	1	135.000,00 €	1.000,00 €	10.000,00 €	13.500,00 €	194,44 €
VIVIENDA 1º A	59,02	7,73	-	77,57	1	195.000,00 €	1.000,00 €	10.000,00 €	19.500,00 €	527,78 €
VIVIENDA 1º B	65,02	2,44	-	85,45	3	205.000,00 €	1.000,00 €	10.000,00 €	20.500,00 €	583,33 €
VIVIENDA 1º C	64,99	2,44	-	85,41	3	205.000,00 €	1.000,00 €	10.000,00 €	20.500,00 €	583,33 €
VIVIENDA 1º D	55,72	3,24	-	73,23	2	178.000,00 €	1.000,00 €	10.000,00 €	17.800,00 €	433,33 €
VIVIENDA 1º E	44,45	-	-	58,42	1	140.000,00 €	1.000,00 €	10.000,00 €	14.000,00 €	222,22 €
VIVIENDA 1º F	69,18	2,69	-	90,92	2	210.000,00 €	1.000,00 €	10.000,00 €	21.000,00 €	611,11 €
VIVIENDA 1º G	48,32	2,64	-	63,51	1	155.900,00 €	1.000,00 €	10.000,00 €	15.590,00 €	310,56 €
VIVIENDA 2º A	72,43	-	54,43	95,19	2	275.000,00 €	1.000,00 €	10.000,00 €	27.500,00 €	972,22 €
VIVIENDA 2º B	50,59	-	24,93	66,49	2	215.000,00 €	1.000,00 €	10.000,00 €	21.500,00 €	638,89 €
VIVIENDA 2º C	53,77	-	8,83	70,67	2	186.500,00 €	1.000,00 €	10.000,00 €	18.650,00 €	480,56 €
VIVIENDA 2º D	45,72	-	17,09	60,09	1	169.000,00 €	1.000,00 €	10.000,00 €	16.900,00 €	383,33 €
VIVIENDA 2º E	51,47	-	17,48	67,65	1	184.000,00 €	1.000,00 €	10.000,00 €	18.400,00 €	466,67 €
PLAZA GARAJE 1	23,89	-	-	66,99	-	51.053,00 €	-	-	5.105,30 €	283,63 €
PLAZA GARAJE 2	23,38	-	-	65,56	-	49.974,00 €	-	-	4.997,40 €	277,63 €

Todos los precios indicados en este dossier son sin I.V.A.

Tabla de precios

Vivienda	Total Útil	Balcón	Terraza - Patio	Construida PPZC	Habitaciones	Coste Estimado	Capital Social	Cuota Adhesión	Aportación Inicial	18 Cuotas Mensuales
PLAZA GARAJE 3	23,75	-	-	66,60	-	50.740,00 €	-	-	5.074,00 €	281,89 €
PLAZA GARAJE 4	14,65	-	-	41,08	-	32.427,00 €	-	-	3.242,70 €	180,15 €
PLAZA GARAJE 5	12,65	-	-	35,47	-	28.000,00 €	-	-	2.800,00 €	155,56 €
PLAZA GARAJE 6	12,71	-	-	35,64	-	28.133,00 €	-	-	2.813,30 €	156,29 €
PLAZA GARAJE 7	14,68	-	-	41,17	-	32.493,00 €	-	-	3.249,30 €	180,52 €
PLAZA GARAJE 8	14,55	-	-	40,80	-	32.206,00 €	-	-	3.220,60 €	178,92 €
PLAZA GARAJE 9	14,55	-	-	40,80	-	32.206,00 €	-	-	3.220,60 €	178,92 €
PLAZA GARAJE 10	14,60	-	-	40,94	-	32.316,00 €	-	-	3.231,60 €	179,53 €
PLAZA GARAJE 11	14,59	-	-	40,91	-	32.294,00 €	-	-	3.229,40 €	179,41 €
PLAZA GARAJE 12	14,58	-	-	40,89	-	32.272,00 €	-	-	3.227,20 €	179,29 €
PLAZA GARAJE 13	14,80	-	-	41,50	-	32.759,00 €	-	-	3.275,90 €	181,99 €
PLAZA GARAJE 14	14,75	-	-	41,36	-	32.648,00 €	-	-	3.264,80 €	181,38 €
TRASTERO 4	4,80	-	-	6,31	-	9.752,00 €	-	-	975,20 €	54,18 €
TRASTERO 5	4,76	-	-	6,26	-	9.670,00 €	-	-	967,00 €	53,72 €
TRASTERO 6	4,49	-	-	5,90	-	9.122,00 €	-	-	912,20 €	50,68 €
TRASTERO 7	4,43	-	-	5,82	-	9.000,00 €	-	-	900,00 €	50,00 €
TRASTERO 8	7,13	-	-	9,37	-	14.485,00 €	-	-	1.448,50 €	80,47 €
TRASTERO 9	5,78	-	-	7,60	-	11.743,00 €	-	-	1.174,30 €	65,24 €
TRASTERO 10	5,83	-	-	7,66	-	11.844,00 €	-	-	1.184,40 €	65,80 €
TRASTERO 11	6,73	-	-	8,85	-	13.673,00 €	-	-	1.367,30 €	75,96 €
TRASTERO 12	6,43	-	-	8,45	-	13.064,00 €	-	-	1.306,40	72,58 €

Todos los precios indicados en este dossier son sin I.V.A.

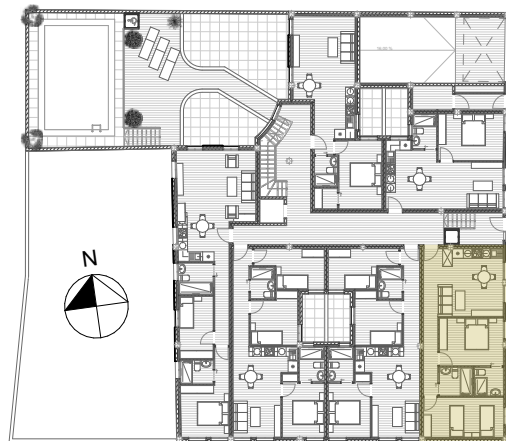
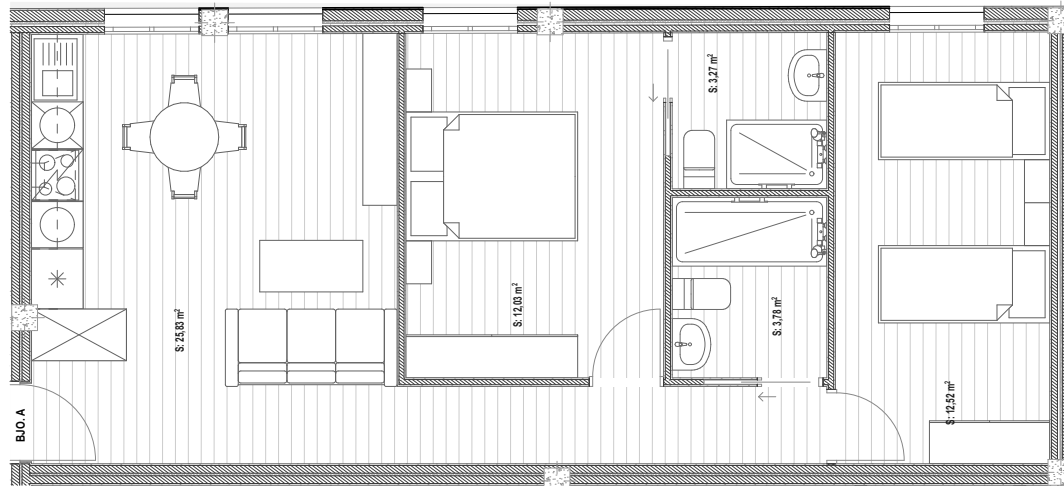

	SUP ÚTIL	SUP. CONSTRUIDA PPZC
VIVIENDA BJO. A	57,43 m2	75,48 m2



NEOHABITAT GESTIÓN S.L.
 REPÚBLICA ARGENTINA 29
 SEVILLA
 41011

18 VDAS, GARAJES Y TRASTEROS
PROYECTO BÁSICO

AVDA. JUAN CARLOS I Nº 12 Y 12 A.
 BARBATE

Nombre del Plano

VIVIENDA BAJO "A"

ID de Plano
T.01

Revisión

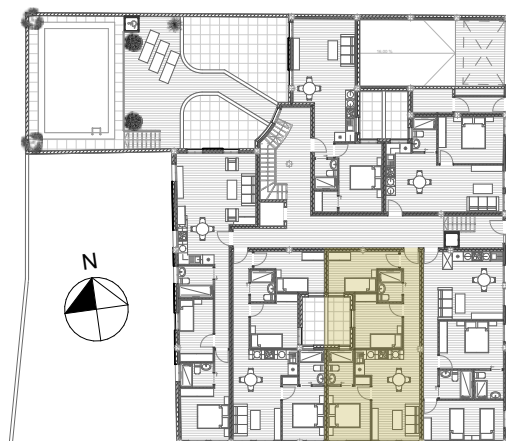

	SUP ÚTIL	SUP. CONSTRUIDA PPZC
VIVIENDA BJO. B	59,58 m2	78,30 m2

USO Y DISFRUTE DE PATIO PRIVATIVO DE 4,22 M2



NEOHABITAT GESTIÓN S.L.

REPÚBLICA ARGENTINA 29
SEVILLA
41011

**18 VDAS, GARAJES Y TRASTEROS
PROYECTO BÁSICO**

AVDA. JUAN CARLOS I Nº 12 Y 12 A.
BARBATE

Nombre del Plano

VIVIENDA BAJO "B"

ID de Plano
T.02

Revisión

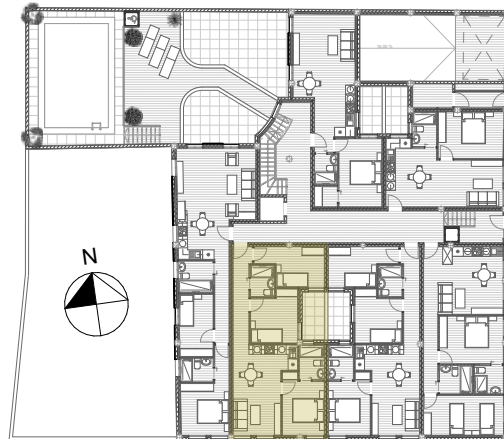
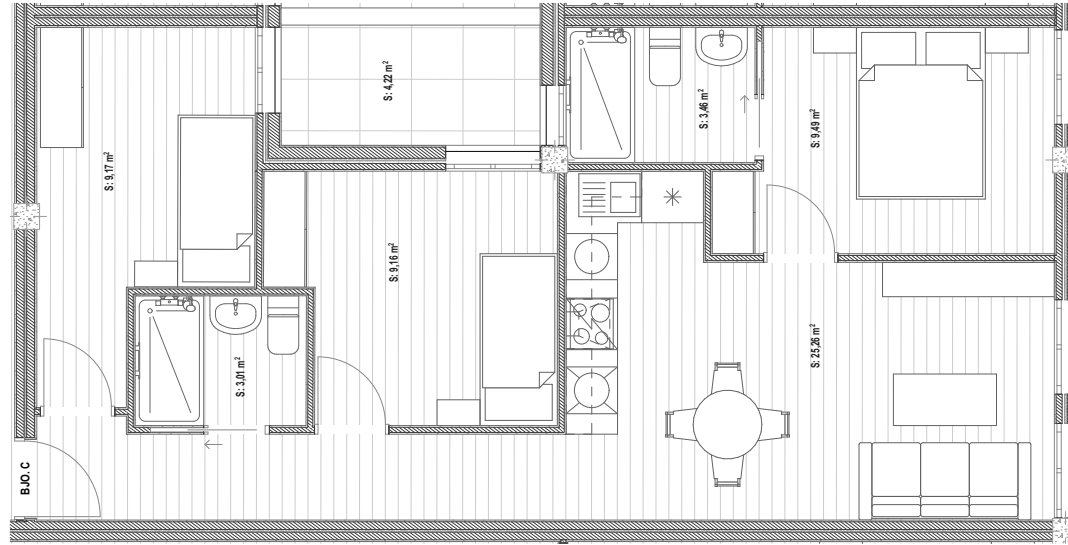

	SUP ÚTIL	SUP. CONSTRUIDA PPZC
VIVIENDA BJO. C	59,55 m2	78,27 m2

USO Y DISFRUTE DE PATIO PRIVATIVO DE 4,22 M2



NEOHABITAT GESTIÓN S.L.
 REPÚBLICA ARGENTINA 29
 SEVILLA
 41011

18 VDAS, GARAJES Y TRASTEROS
PROYECTO BÁSICO

AVDA. JUAN CARLOS I Nº 12 Y 12 A.
 BARBATE

Nombre del Plano

VIVIENDA BAJO "C"

ID de Plano
T.03

Revisión

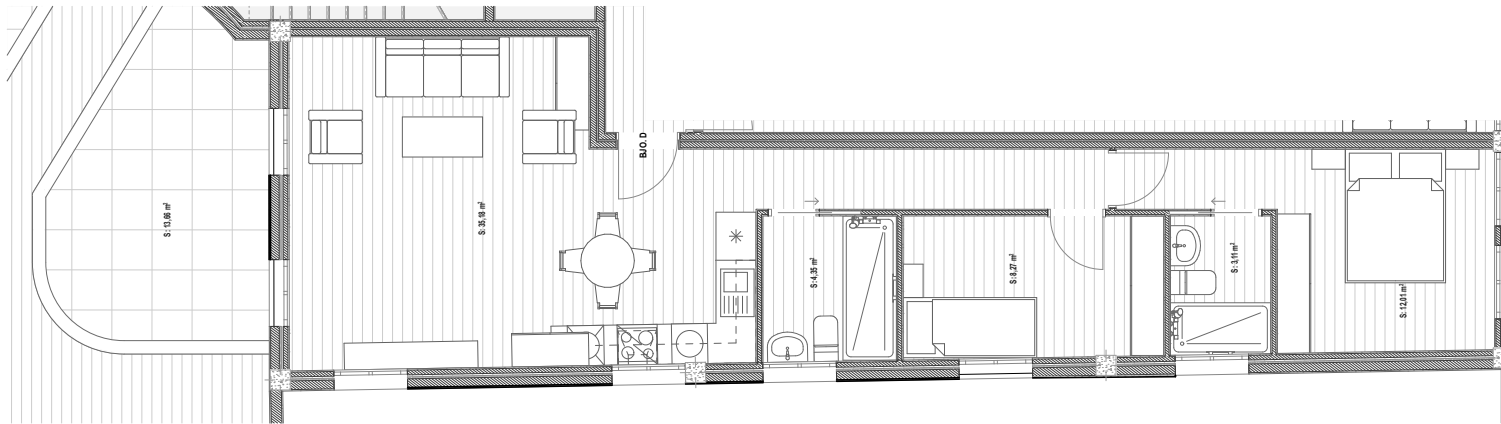

	SUP ÚTIL	SUP. CONSTRUIDA PPZC
VIVIENDA BJO. D	62,92 m ²	82,69 m ²

USO Y DISFRUTE DE PATIO PRIVATIVO DE 13,66 M²

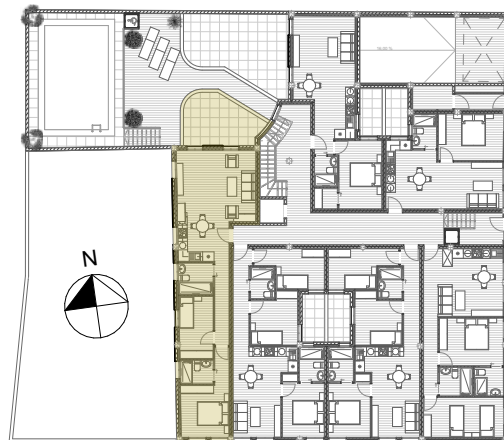

NEOHABITAT GESTIÓN S.L.
 REPÚBLICA ARGENTINA 29
 SEVILLA
 41011

18 VDAS, GARAJES Y TRASTEROS
PROYECTO BÁSICO

AVDA. JUAN CARLOS I Nº 12 Y 12 A.
 BARBATE

Nombre del Plano

VIVIENDA BAJO "D"

ID de Plano
T.04

Revisión

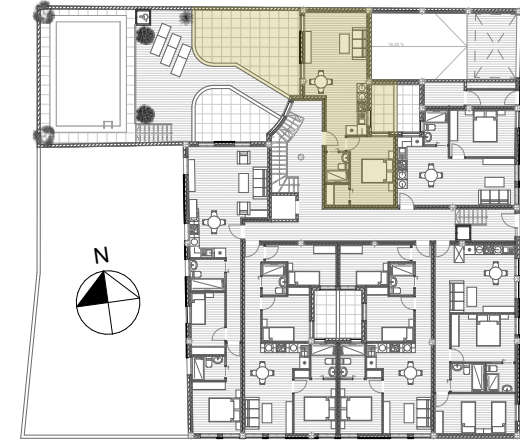
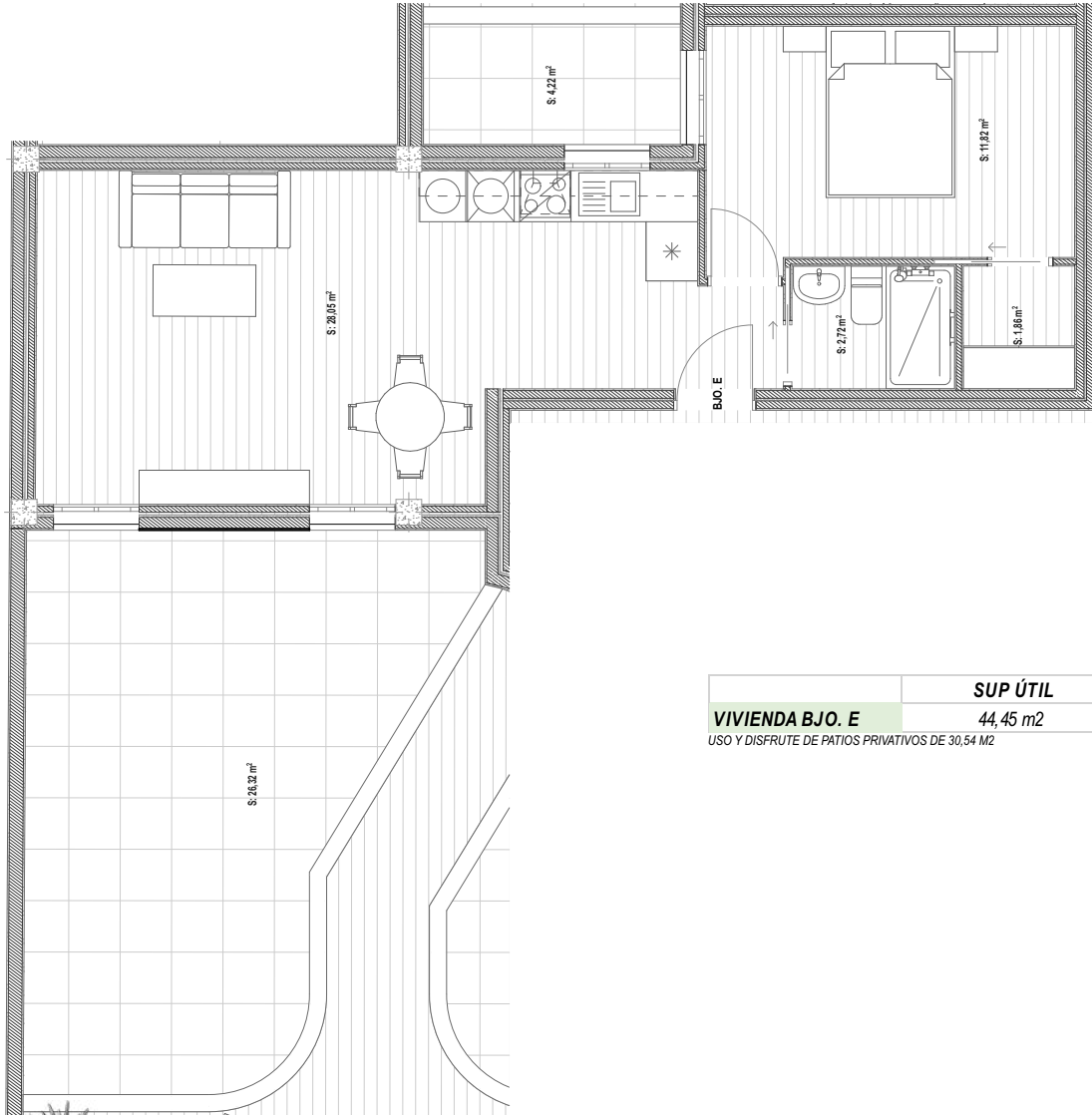

	SUP ÚTIL	SUP. CONSTRUIDA PPZC
VIVIENDA BJO. E	44,45 m ²	58,42 m ²

USO Y DISFRUTE DE PATIOS PRIVATIVOS DE 30,54 M2



NEOHABITAT GESTIÓN S.L.
 REPÚBLICA ARGENTINA 29
 SEVILLA
 41011

18 VDAS, GARAJES Y TRASTEROS
PROYECTO BÁSICO

AVDA. JUAN CARLOS I Nº 12 Y 12 A.
 BARBATE

Nombre del Plano

VIVIENDA BAJO "E"

ID de Plano
T.05

Revisión

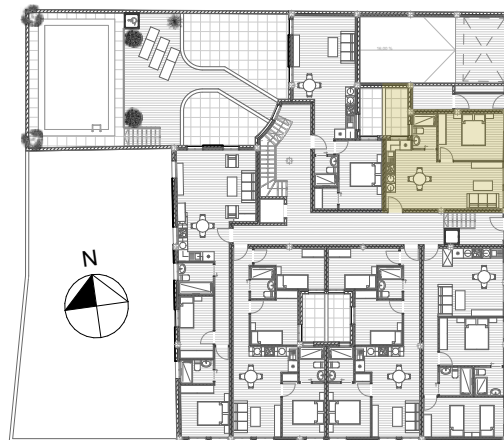
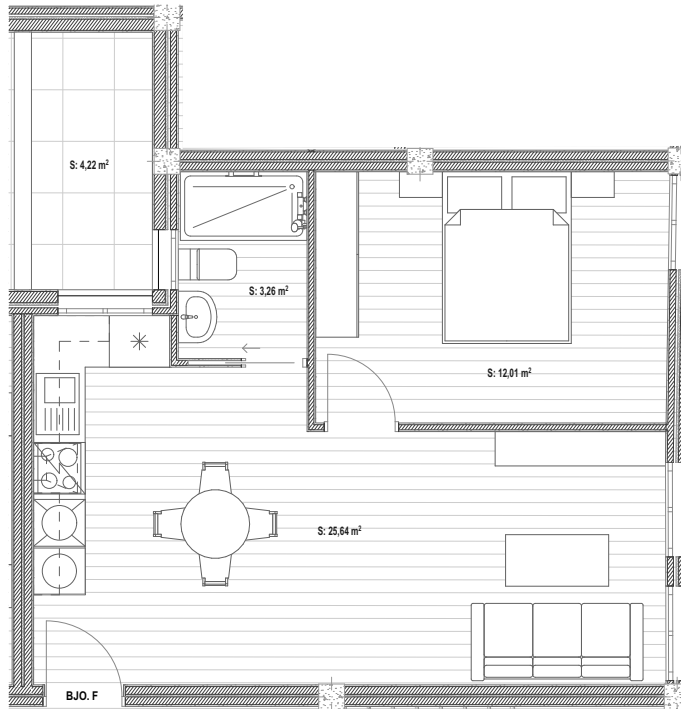

	<i>SUP ÚTIL</i>	<i>SUP. CONSTRUIDA PPZC</i>
VIVIENDA BJO. F	40,91 m2	53,77 m2

USO Y DISFRUTE DE PATIO PRIVATIVO DE 4.22 M2



NEOHABITAT GESTIÓN S.L.

REPÚBLICA ARGENTINA 29
SEVILLA
41011

**18 VDAS, GARAJES Y TRASTEROS
PROYECTO BÁSICO**

AVDA. JUAN CARLOS I Nº 12 Y 12 A.
BARBATE

Nombre del Plano

VIVIENDA BAJO "F"

ID de Plano
T.06

Revisión

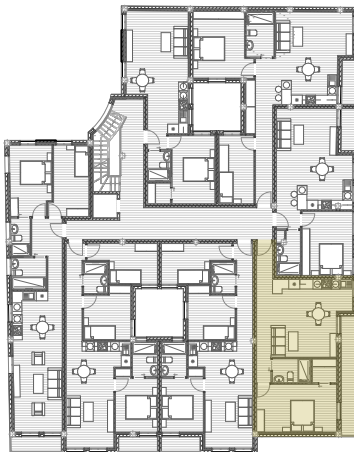
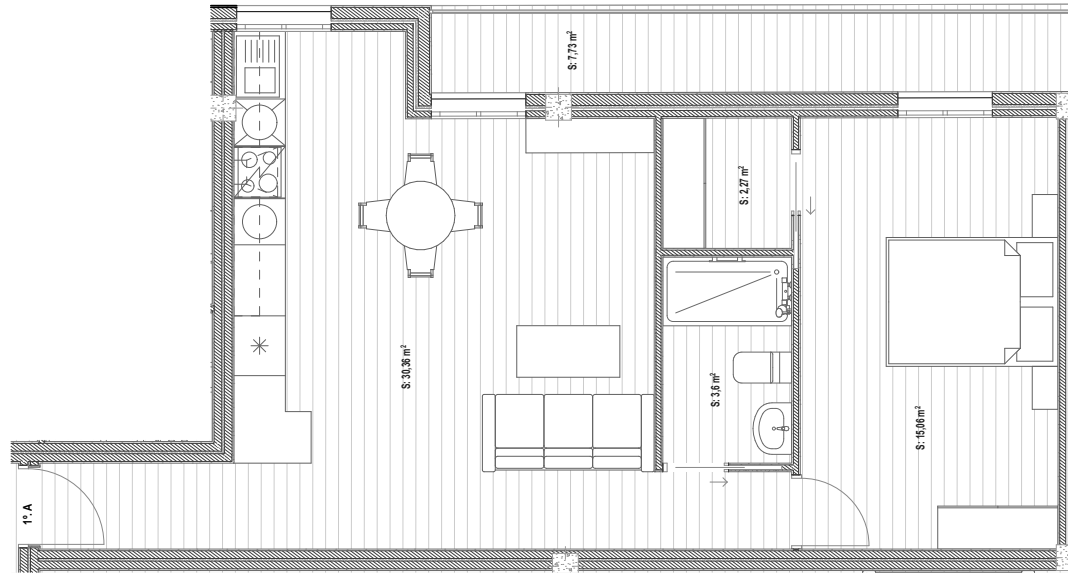

	<i>SUP ÚTIL</i>	<i>SUP. CONSTRUIDA PPZC</i>
VIVIENDA 1º A	59,02 m2	77,57 m2

SUP ÚTIL INCLUYE 100% SUPERFICIE DE TERRAZA



NEOHABITAT GESTIÓN S.L.

REPÚBLICA ARGENTINA 29
SEVILLA
41011

**18 VDAS, GARAJES Y TRASTEROS
PROYECTO BÁSICO**

AVDA. JUAN CARLOS I Nº 12 Y 12 A.
BARBATE

Nombre del Plano

VIVIENDA PRIMERO "A"

ID de Plano
T.07

Revisión

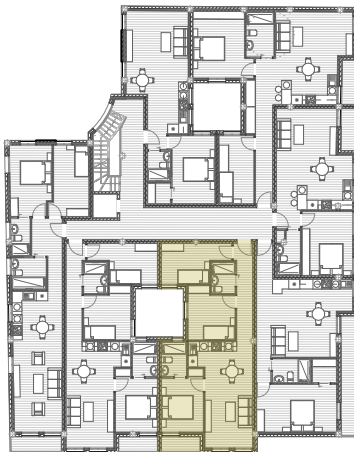

	SUP ÚTIL	SUP. CONSTRUIDA PPZC
VIVIENDA 1º B	65,02 m2	85,45 m2

SUP ÚTIL INCLUYE 100% SUPERFICIE DE TERRAZA



NEOHABITAT GESTIÓN S.L.

REPÚBLICA ARGENTINA 29
SEVILLA
41011

**18 VDAS, GARAJES Y TRASTEROS
PROYECTO BÁSICO**

AVDA. JUAN CARLOS I Nº 12 Y 12 A.
BARBATE

Nombre del Plano

VIVIENDA PRIMERO "B"

ID de Plano
T.08

Revisión

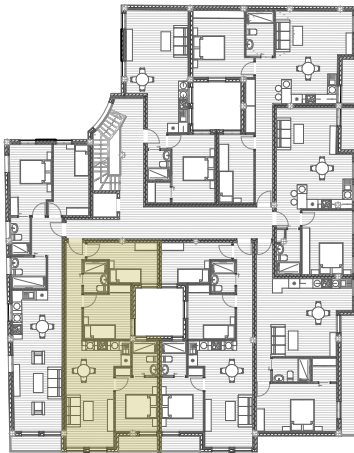
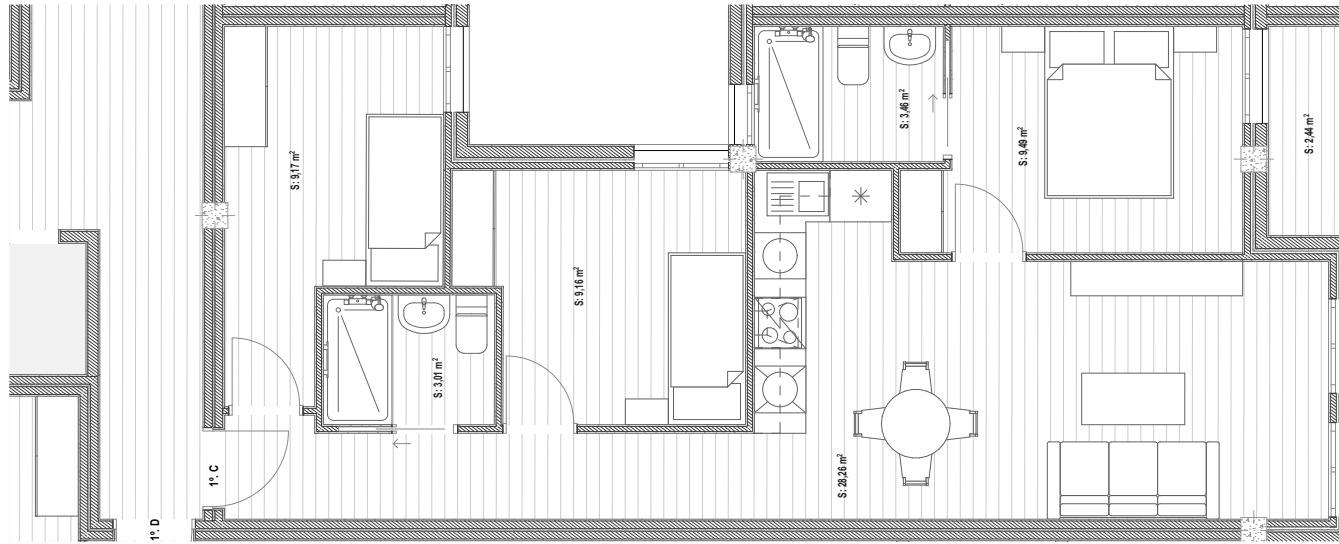

	SUP ÚTIL	SUP. CONSTRUIDA PPZC
VIVIENDA 1º C	64,99 m2	85,41 m2

SUP ÚTIL INCLUYE 100% SUPERFICIE DE TERRAZA



NEOHABITAT GESTIÓN S.L.
 REPÚBLICA ARGENTINA 29
 SEVILLA
 41011

18 VDAS, GARAJES Y TRASTEROS
PROYECTO BÁSICO

AVDA. JUAN CARLOS I Nº 12 Y 12 A.
 BARBATE

Nombre del Plano

VIVIENDA PRIMERO "C"

ID de Plano
T.09

Revisión

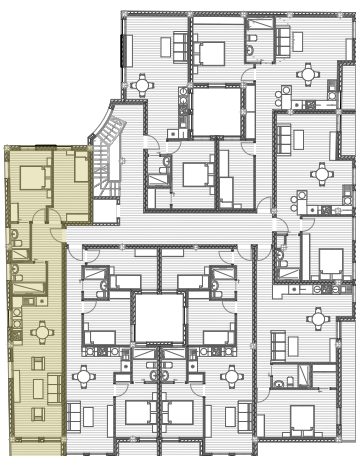
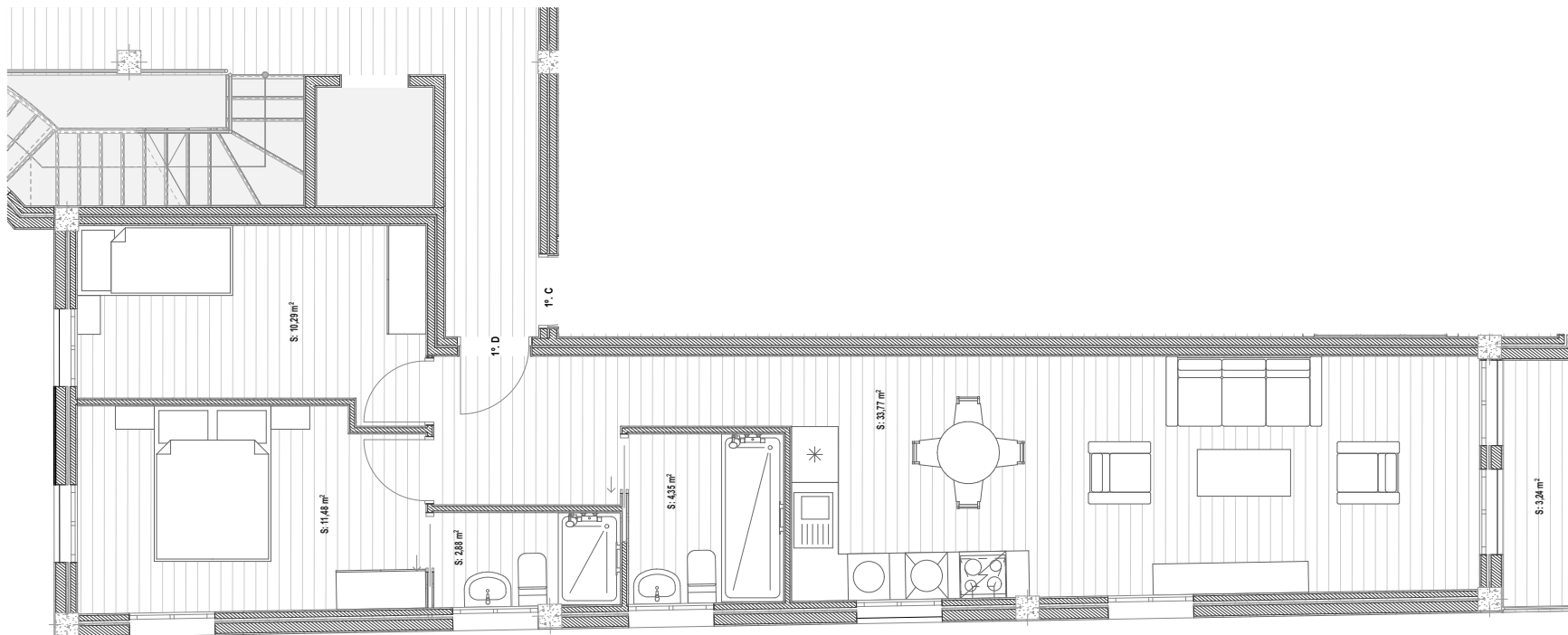

	SUP ÚTIL	SUP. CONSTRUIDA PPZC
VIVIENDA 1º D	55,72 m2	73,23 m2

SUP ÚTIL INCLUYE 100% SUPERFICIE DE TERRAZA



NEOHABITAT GESTIÓN S.L.

REPÚBLICA ARGENTINA 29
SEVILLA
41011

18 VDAS, GARAJES Y TRASTEROS
PROYECTO BÁSICO

AVDA. JUAN CARLOS I Nº 12 Y 12 A.
BARBATE

Nombre del Plano

VIVIENDA PRIMERO "D"

ID de Plano
T.10

Revisión

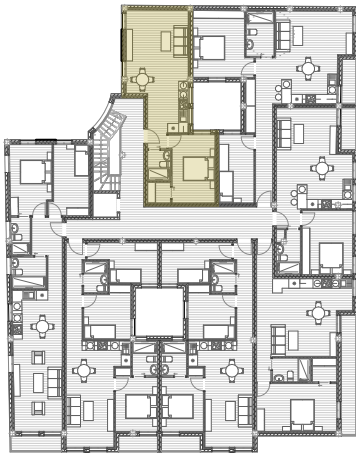
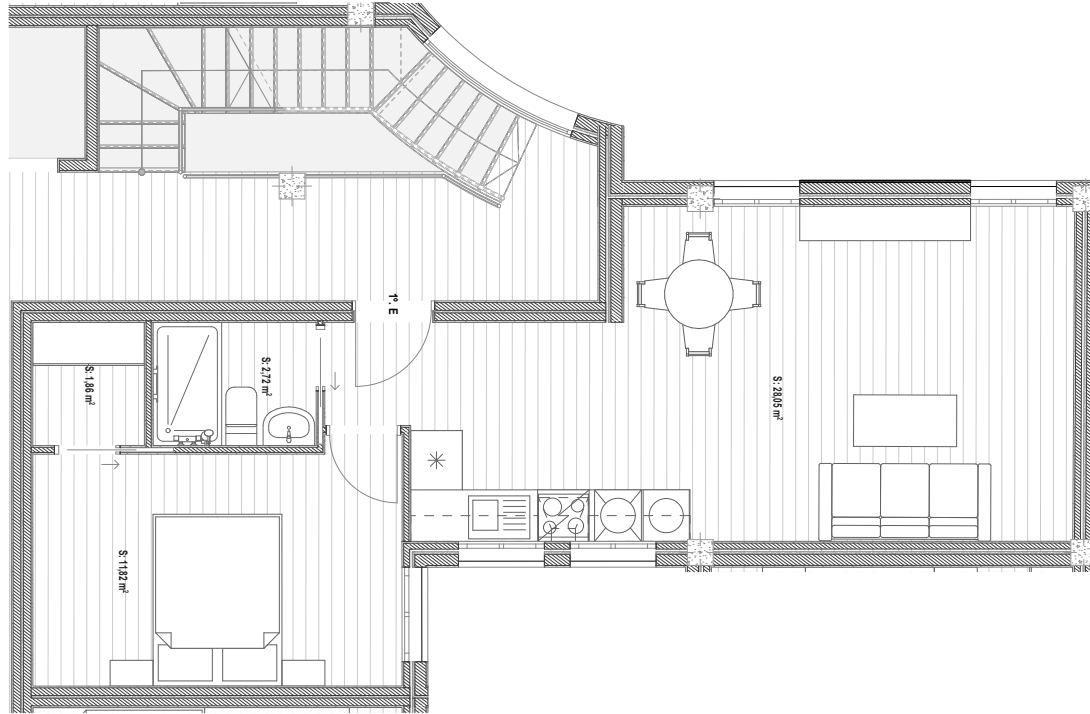

	<i>SUP ÚTIL</i>	<i>SUP. CONSTRUIDA PPZC</i>
VIVIENDA 1º E	44,45 m2	58,42 m2



NEOHABITAT GESTIÓN S.L.
 REPÚBLICA ARGENTINA 29
 SEVILLA
 41011

18 VDAS, GARAJES Y TRASTEROS
PROYECTO BÁSICO

AVDA. JUAN CARLOS I Nº 12 Y 12 A.
 BARBATE

Nombre del Plano

VIVIENDA PRIMERO "E"

ID de Plano
T.11

Revisión

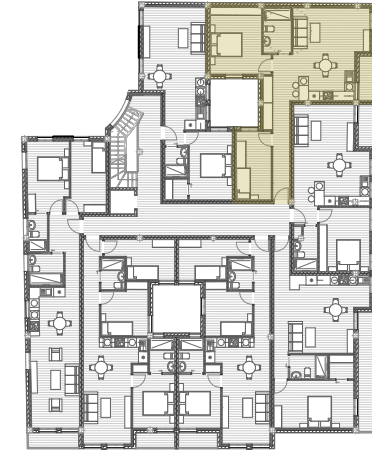

	SUP ÚTIL	SUP. CONSTRUIDA PPZC
VIVIENDA 1º F	69,18 m2	90,92 m2

SUP ÚTIL INCLUYE 100% SUPERFICIE DE TERRAZA



NEOHABITAT GESTIÓN S.L.
 REPÚBLICA ARGENTINA 29
 SEVILLA
 41011

18 VDAS, GARAJES Y TRASTEROS
PROYECTO BÁSICO

AVDA. JUAN CARLOS I Nº 12 Y 12 A.
 BARBATE

Nombre del Plano

VIVIENDA PRIMERO "F"

ID de Plano
T.12

Revisión

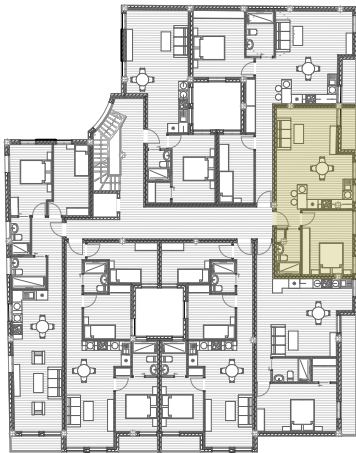
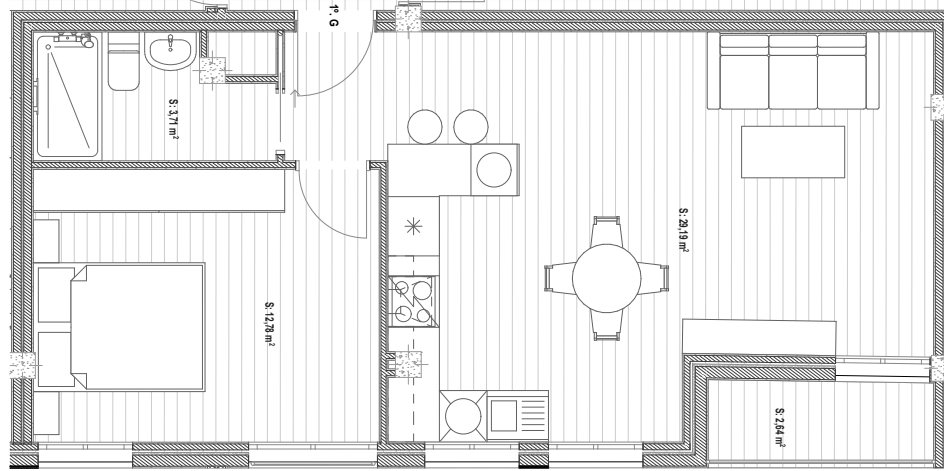

	SUP ÚTIL	SUP. CONSTRUIDA PPZC
VIVIENDA 1º G	48,32 m2	63,51 m2

SUP ÚTIL INCLUYE 100% SUPERFICIE DE TERRAZA



NEOHABITAT GESTIÓN S.L.
 REPÚBLICA ARGENTINA 29
 SEVILLA
 41011

18 VDAS, GARAJES Y TRASTEROS
PROYECTO BÁSICO

AVDA. JUAN CARLOS I Nº 12 Y 12 A.
 BARBATE

Nombre del Plano

VIVIENDA PRIMERO "G"

ID de Plano
T.13

Revisión

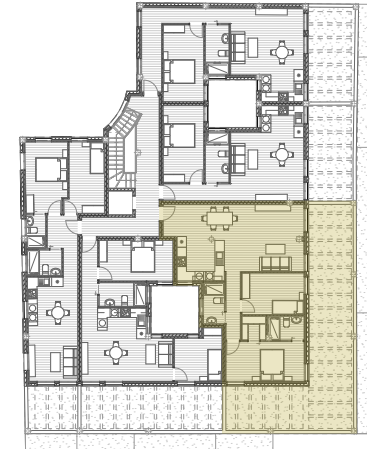
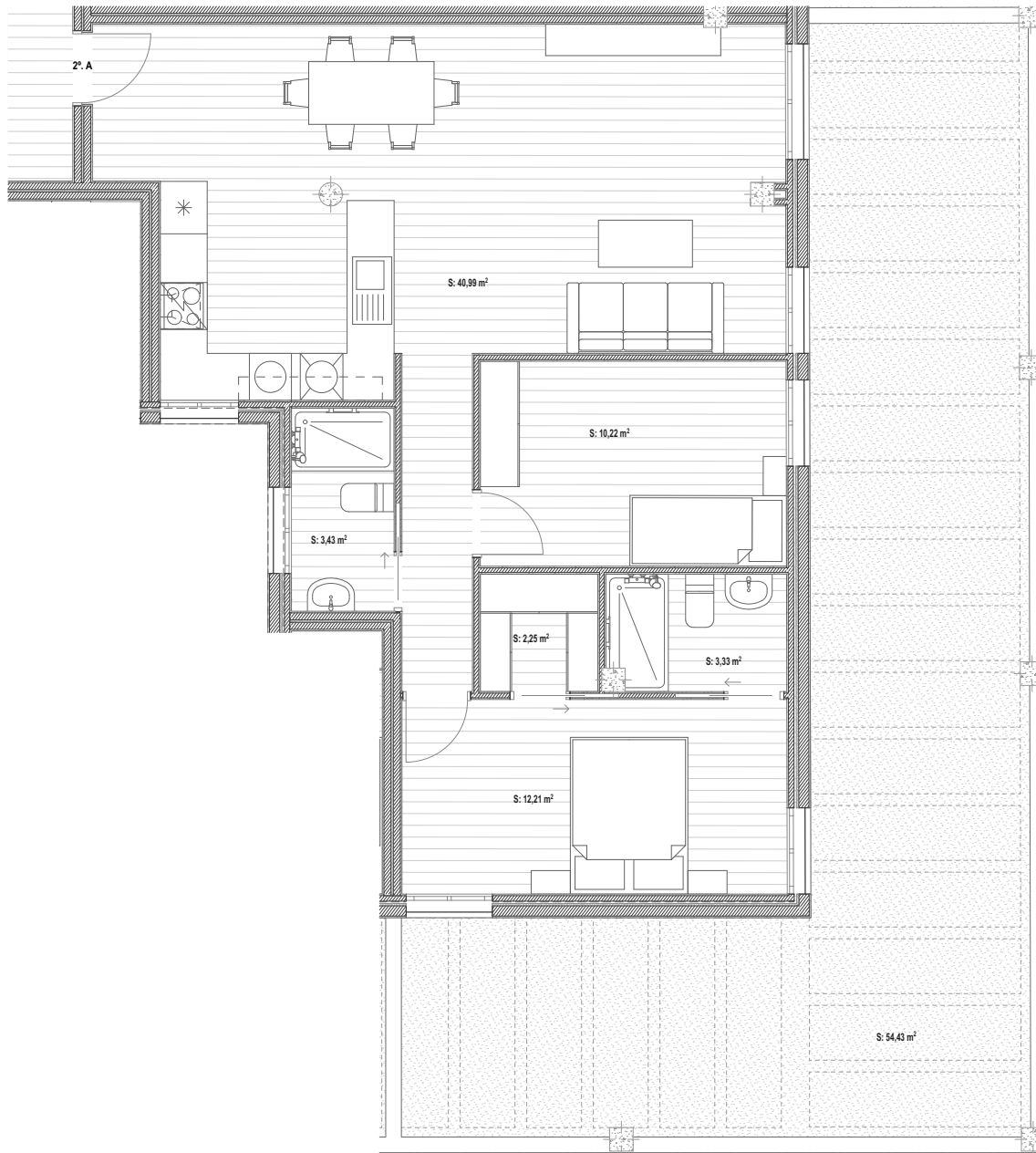

	SUP ÚTIL	SUP. CONSTRUIDA PPZC
VIVIENDA 2º A	72,43 m ²	95,19 m ²
USO Y DISFRUTE DE TERRAZA PRIVATIVA DE 54,43 M ²		



NEOHABITAT GESTIÓN S.L.
 REPÚBLICA ARGENTINA 29
 SEVILLA
 41011

18 VDAS, GARAJES Y TRASTEROS
PROYECTO BÁSICO

AVDA. JUAN CARLOS I Nº 12 Y 12 A.
 BARBATE

Nombre del Plano

VIVIENDA SEGUNDO "A"

ID de Plano
T.14

Revisión

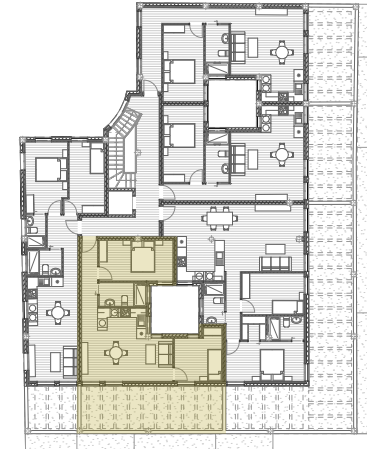
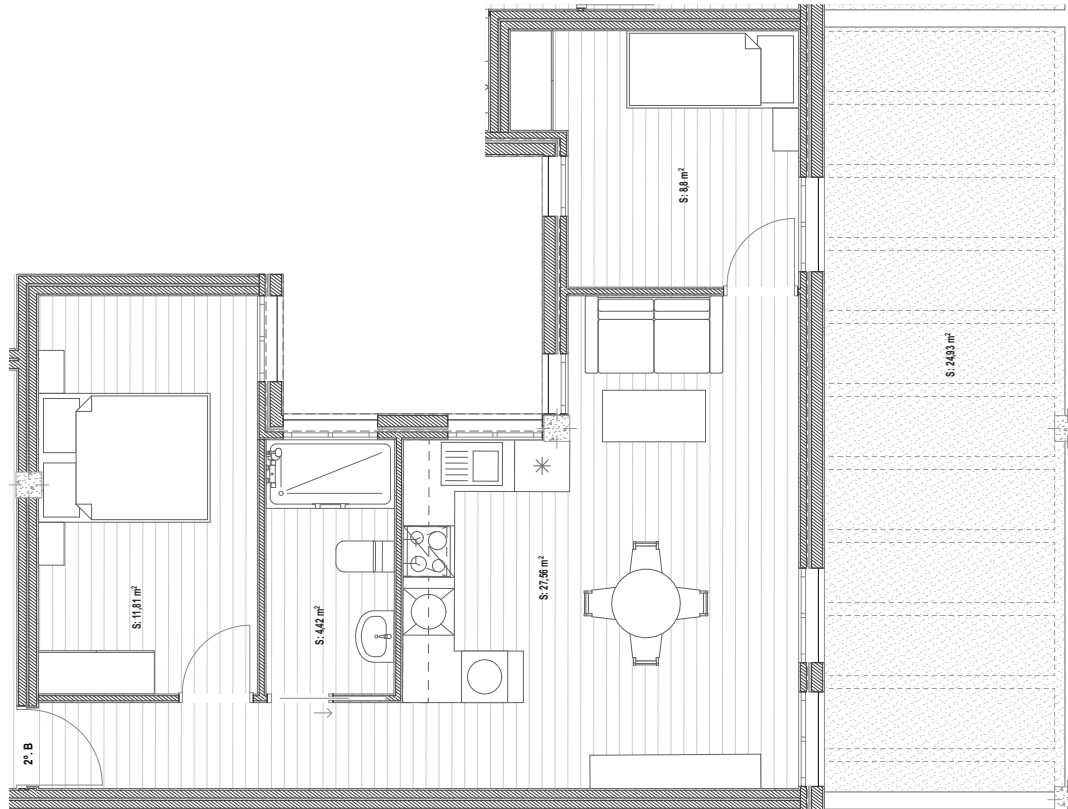

	SUP ÚTIL	SUP. CONSTRUIDA PPZC
VIVIENDA 2º B	50,59 m2	66,49 m2

USO Y DISFRUTE DE TERRAZA PRIVATIVA DE 24,93 M2



NEOHABITAT GESTIÓN S.L.

REPÚBLICA ARGENTINA 29

SEVILLA

41011

18 VDAS, GARAJES Y TRASTEROS
PROYECTO BÁSICO

AVDA. JUAN CARLOS I Nº 12 Y 12 A.

BARBATE

Nombre del Plano

VIVIENDA SEGUNDO "B"

ID de Plano

T.15

Revisión

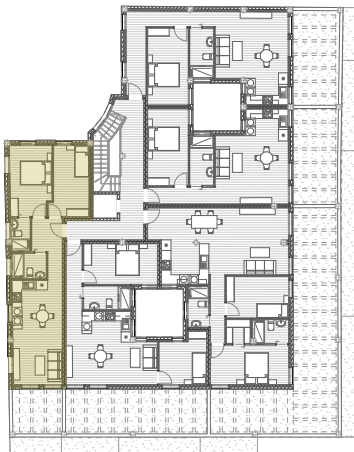
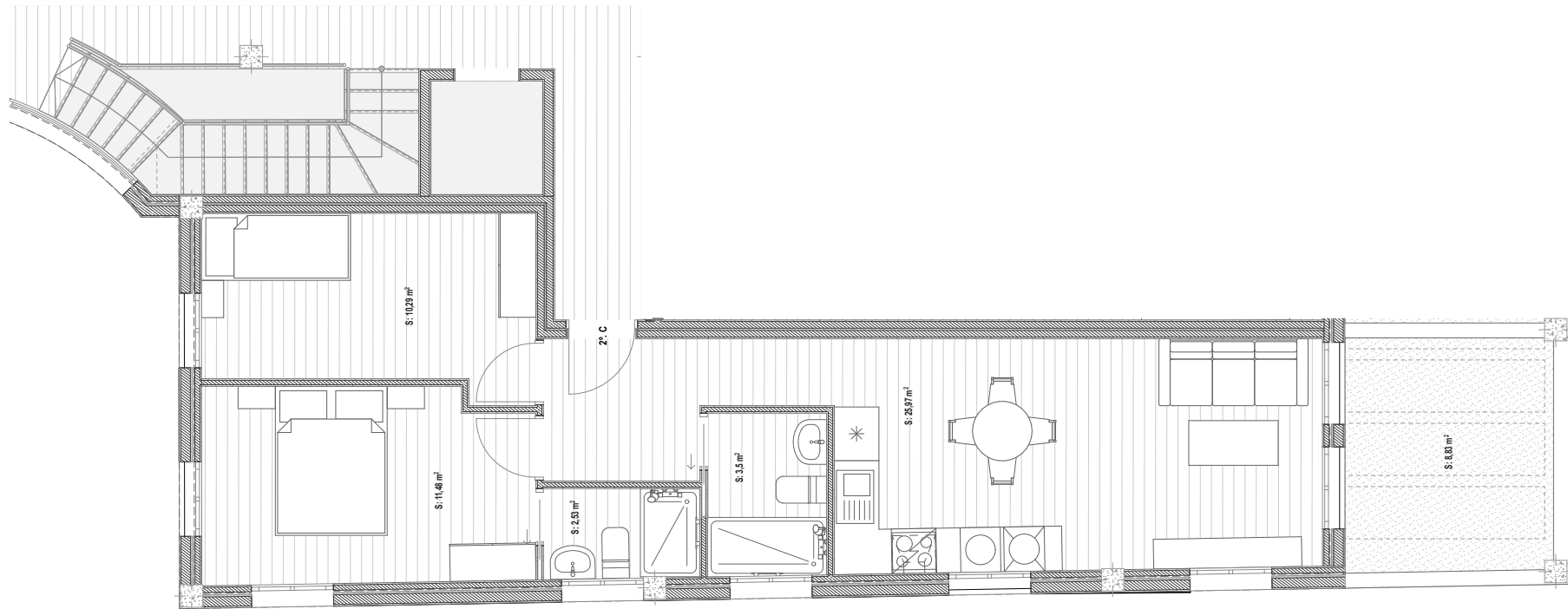

	SUP ÚTIL	SUP. CONSTRUIDA PPZC
VIVIENDA 2º C	53,77 m2	70,67 m2

USO Y DISFRUTE DE TERRAZA PRIVATIVA DE 8,83 M2



NEOHABITAT GESTIÓN S.L.
 REPÚBLICA ARGENTINA 29
 SEVILLA
 41011

18 VDAS, GARAJES Y TRASTEROS
PROYECTO BÁSICO

AVDA. JUAN CARLOS I Nº 12 Y 12 A.
 BARBATE

Nombre del Plano

VIVIENDA SEGUNDO "C"

ID de Plano
T.16

Revisión

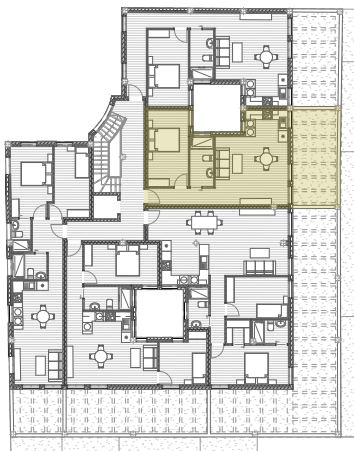
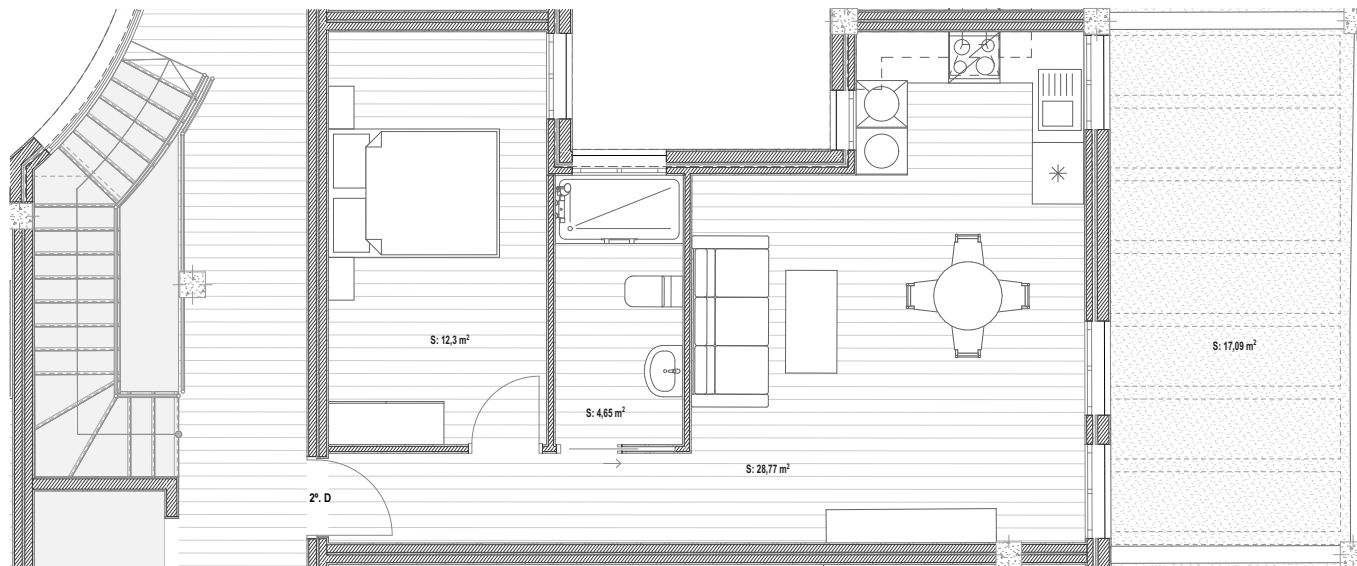

	SUP ÚTIL	SUP. CONSTRUIDA PPZC
VIVIENDA 2° D	45,72 m2	60,09 m2

USO Y DISFRUTE DE TERRAZA PRIVATIVA DE 17,09 M2



NEOHABITAT GESTIÓN S.L.

REPÚBLICA ARGENTINA 29
SEVILLA
41011

**18 VDAS, GARAJES Y TRASTEROS
PROYECTO BÁSICO**

AVDA. JUAN CARLOS I Nº 12 Y 12 A.
BARBATE

Nombre del Plano

VIVIENDA SEGUNDO "D"

ID de Plano
T.17

Revisión

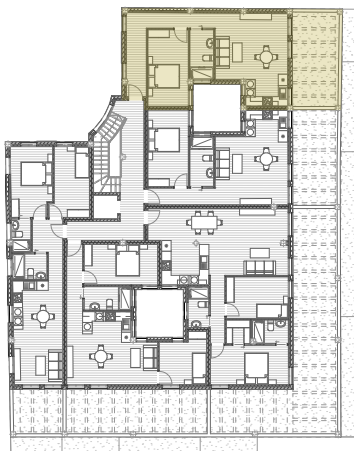
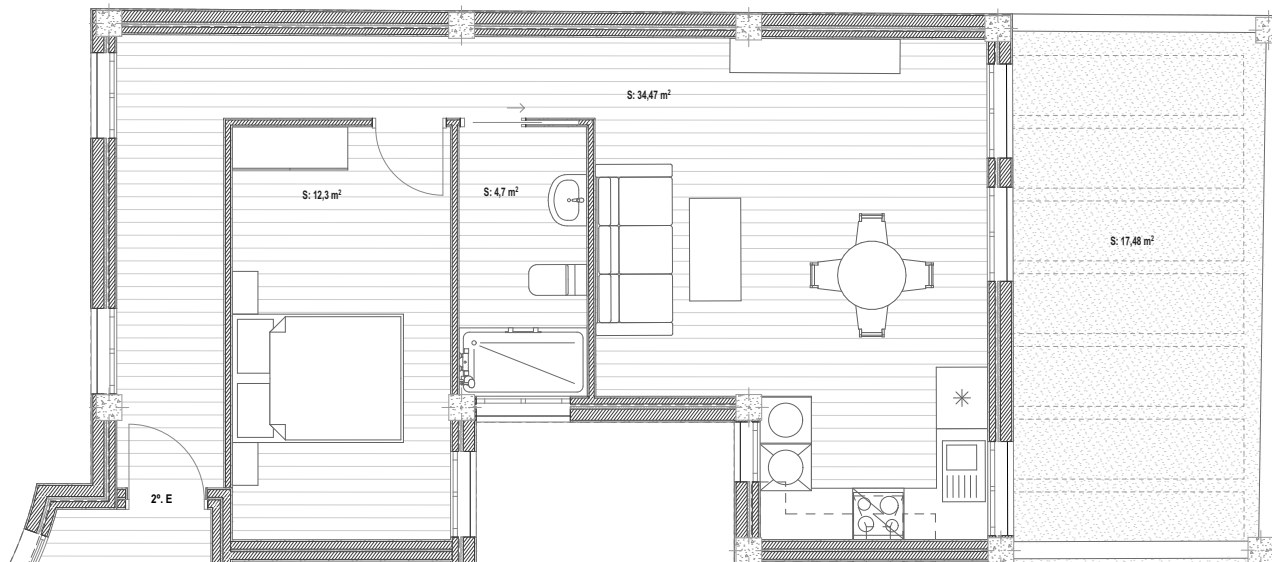

	SUP ÚTIL	SUP. CONSTRUIDA PPZC
VIVIENDA 2° E	51,47 m2	67,65 m2

USO Y DISFRUTE DE TERRAZA PRIVATIVA DE 17,48 M2



NEOHABITAT GESTIÓN S.L.

REPÚBLICA ARGENTINA 29
SEVILLA
41011

**18 VDAS, GARAJES Y TRASTEROS
PROYECTO BÁSICO**

AVDA. JUAN CARLOS I Nº 12 Y 12 A.
BARBATE

Nombre del Plano

VIVIENDA SEGUNDO "E"

ID de Plano

T.18

Revisión

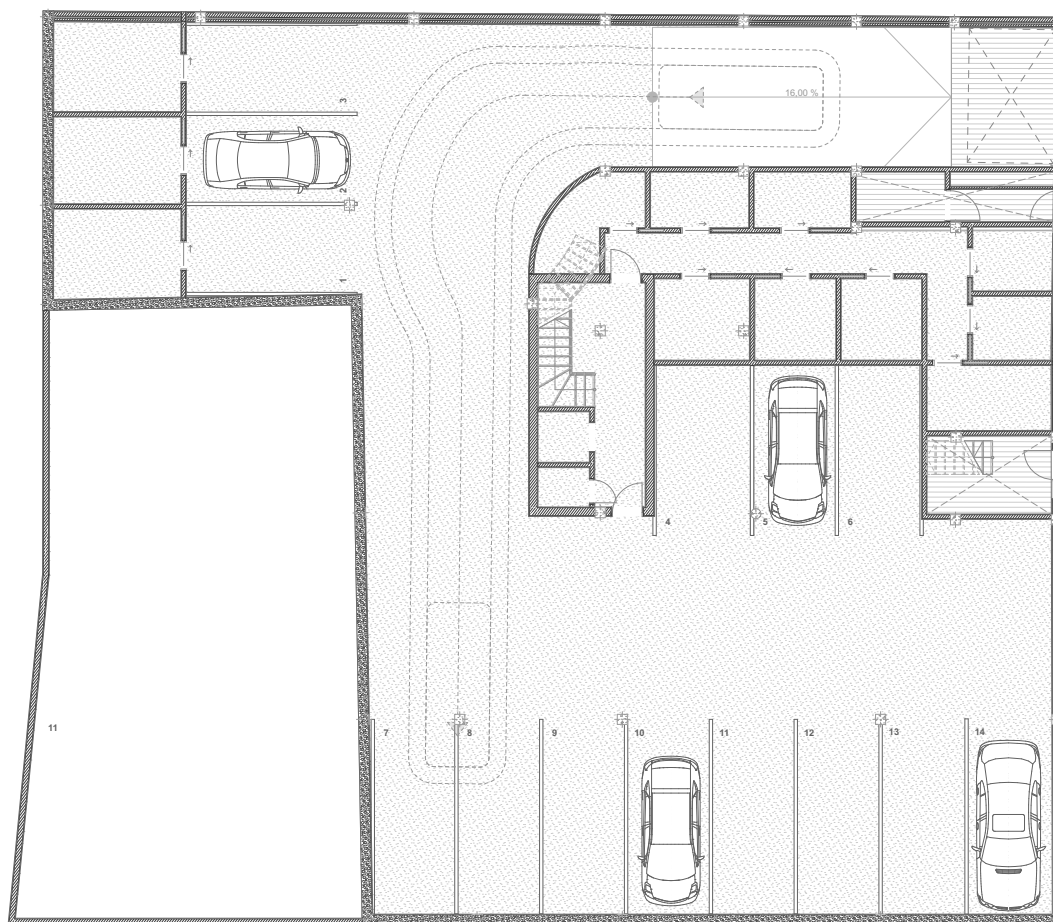

NEOHABITAT GESTIÓN S.L.
 REPÚBLICA ARGENTINA 29
 SEVILLA
 41011

**PROYECTO BÁSICO DE VIVIENDAS
 Y GARAJES**

AVDA. J. CARLOS I Nº12 E/A SALVADOR DALÍ
 BARBATE

Nombre del Plano

SÓTANO MOBILIARIO

Arquitecto

ALEJANDRO JONES MUÑOZ

Escala de Dibujo

1:100

ID de Plano

ARQ 01

Revisión



Estamos aquí
para ayudarte con
tu nuevo hogar

**Contacta con nosotros
si necesitas ayuda**

neohabitatgestion.com

comercial@inmohabitania.com

Comercializa



Las imágenes de este dossier son orientativas y carecen de valor contractual.



CONÓCENOS

NeoHabitat nace con la vocación de ser una Gestora Cooperativa de Viviendas referente en Andalucía. Contamos con equipo experimentado con más de 20 años en el sector y 8.000 viviendas gestionadas en proyectos inmobiliarios de manera integral.

Nuestra misión es gestionar proyectos inmobiliarios con una perspectiva única, ofreciendo la experiencia y profesionalidad de nuestro equipo para crear hogares innovadores que respondan a las exigencias del nuevo consumidor: más informado, exigente e involucrado en cada etapa del proceso.

| Creamos Sinergias, | Creamos Hogares

En Neohabitat la sinergia es la esencia de nuestro enfoque. Sinergia implica cooperación, trabajar en conjunto. Por ello, no proyectamos desde la individualidad sino desde la colaboración, promoviendo conexiones entre nuestros clientes, que generan un beneficio mayor que va más allá al de la suma de las partes.





CASA DE LA LUZ

18 VIVIENDAS EN BARBATE

